altosax

Til Torstein på 50 årsdagen

Tango Sermoni

Kjell Marcussen-94

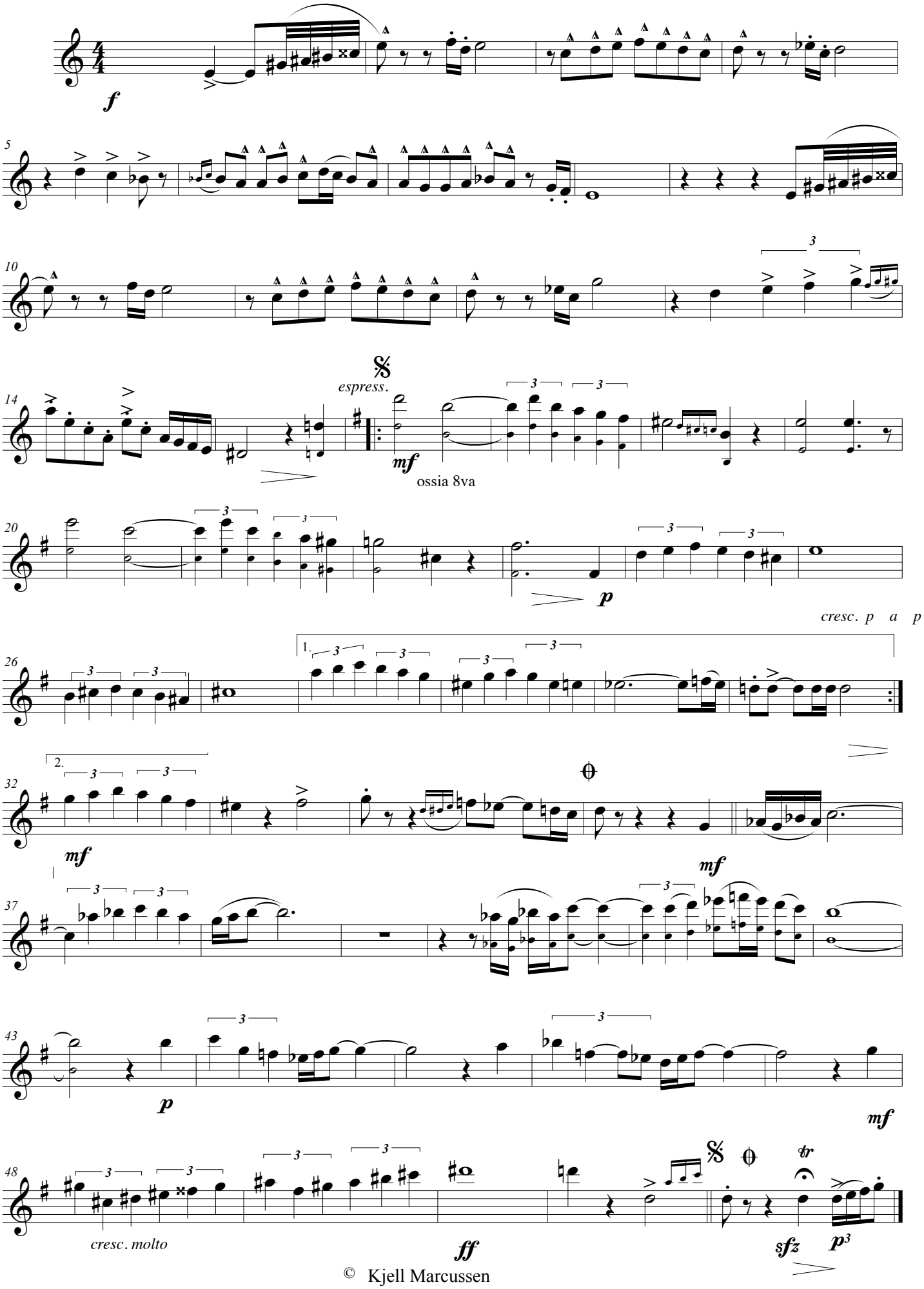

© Kjell Marcussen