Til Trude Helen Binderø og Kristin Lunde

Veslemøy ved rokken

fra Haugtussa

Basert på gangar rytme

Kjell Marcussen

tekst: Arene Garborg

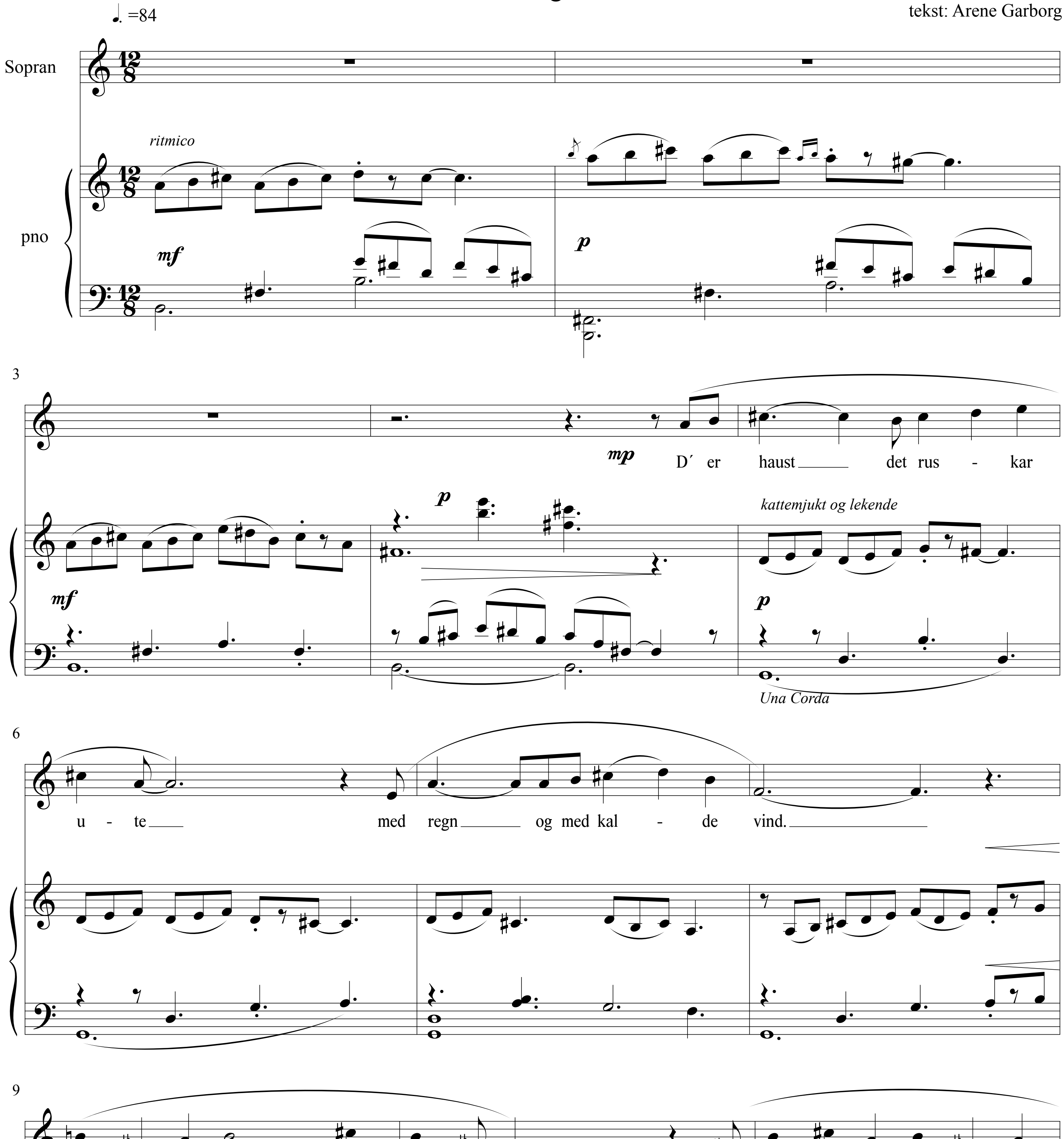

© Kjell Marcussen

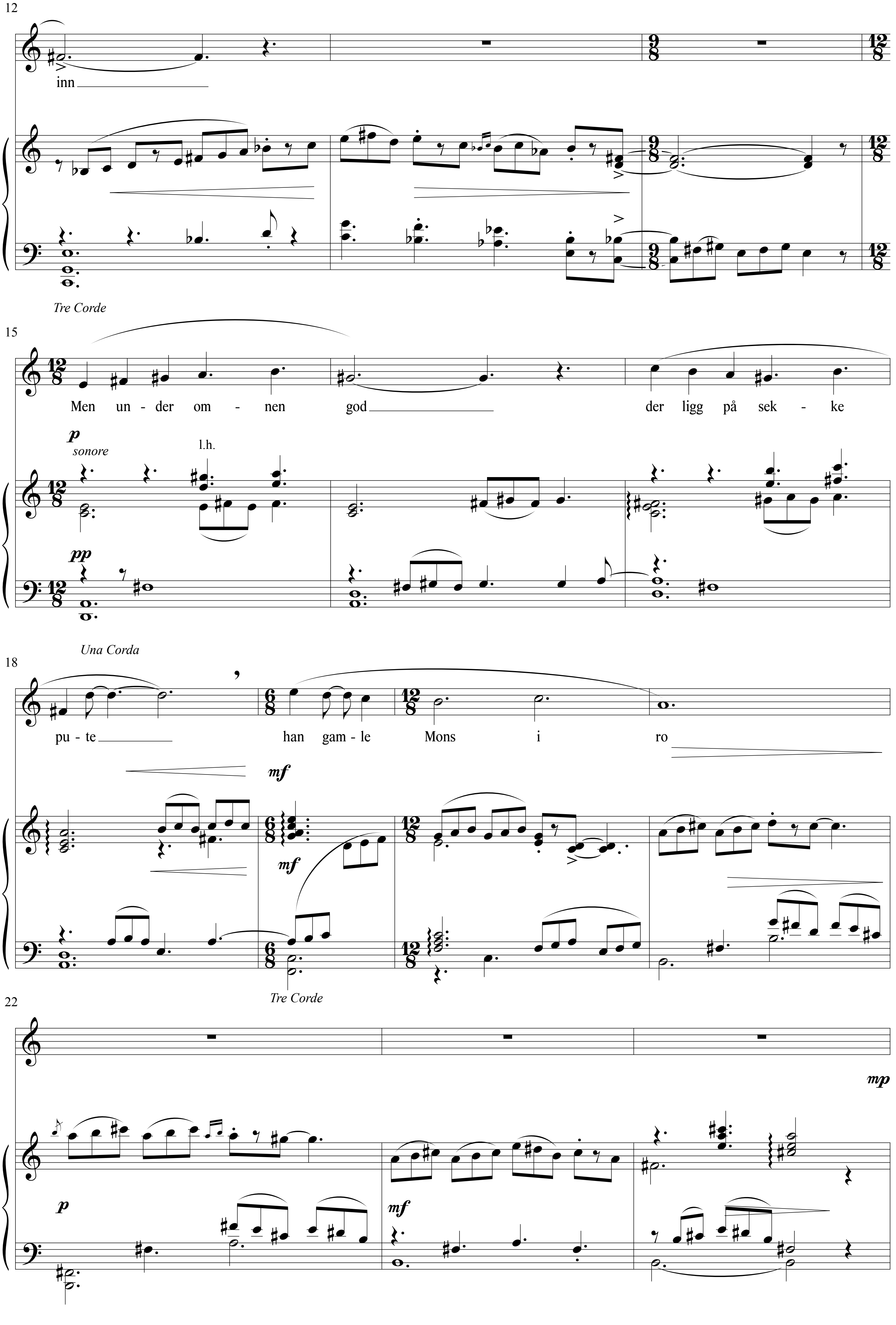
12
inn
Tre Corde
15
Men un - der om - nen god
der ligg på sek - ke
p
sonore
l.h.
pp
Una Corda
18
pu - te
han gam - le Mons i ro
mf
mf
Tre Corde
22
mp
p
mf

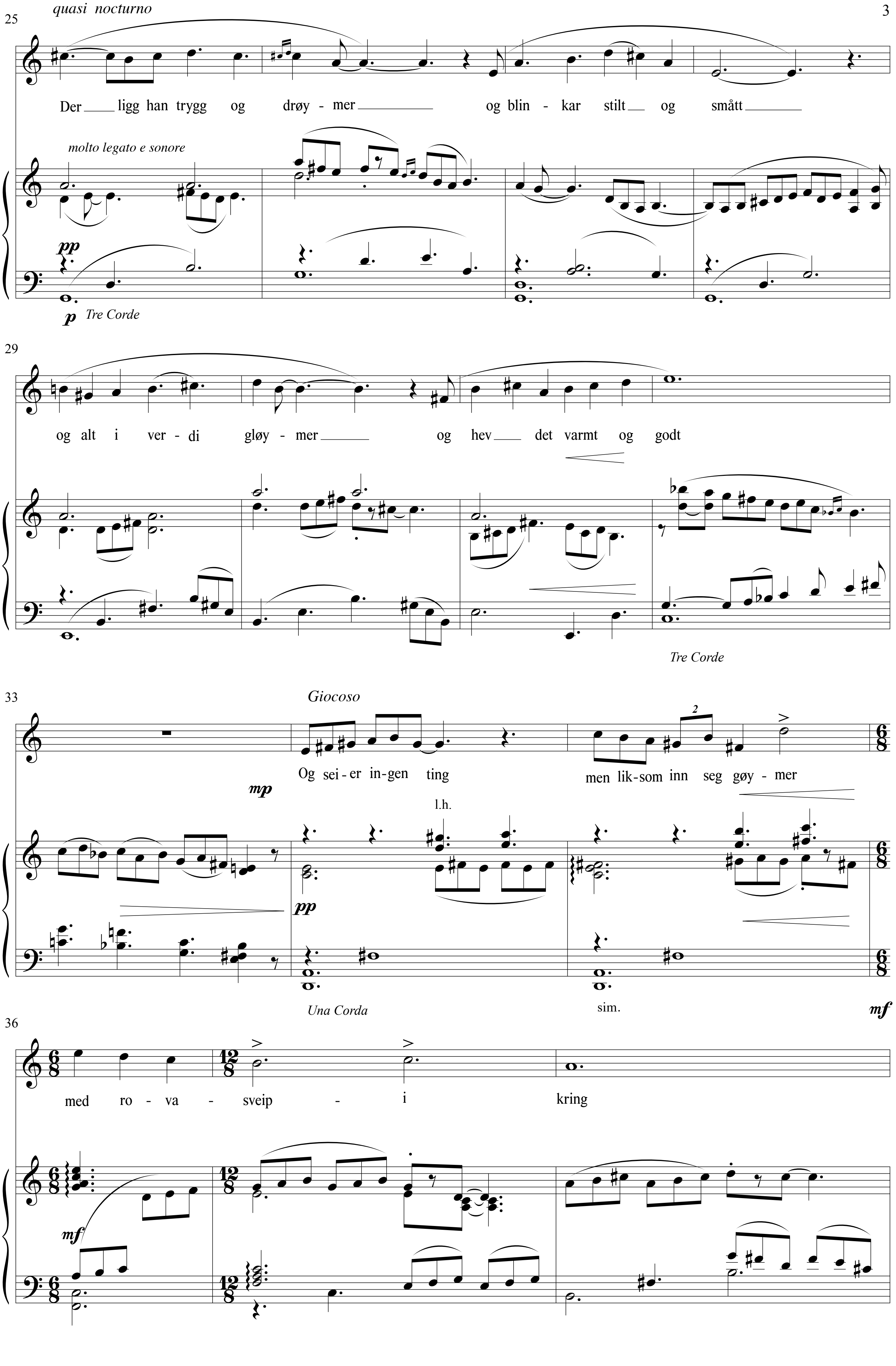
quasi nocturno
25
Der ligg han trygg og drøy - mer og blin - kar stilt og smått
molto legato e sonore
pp
p Tre Corde
29
og alt i ver - di gløy - mer og hev det varmt og godt
Tre Corde
33
Giocoso
Og sei - er in - gen ting men lik - som inn seg gøy - mer
mp
l.h.
pp
Una Corda
sim.
mf
36
med ro - va - sveip - i kring
mf

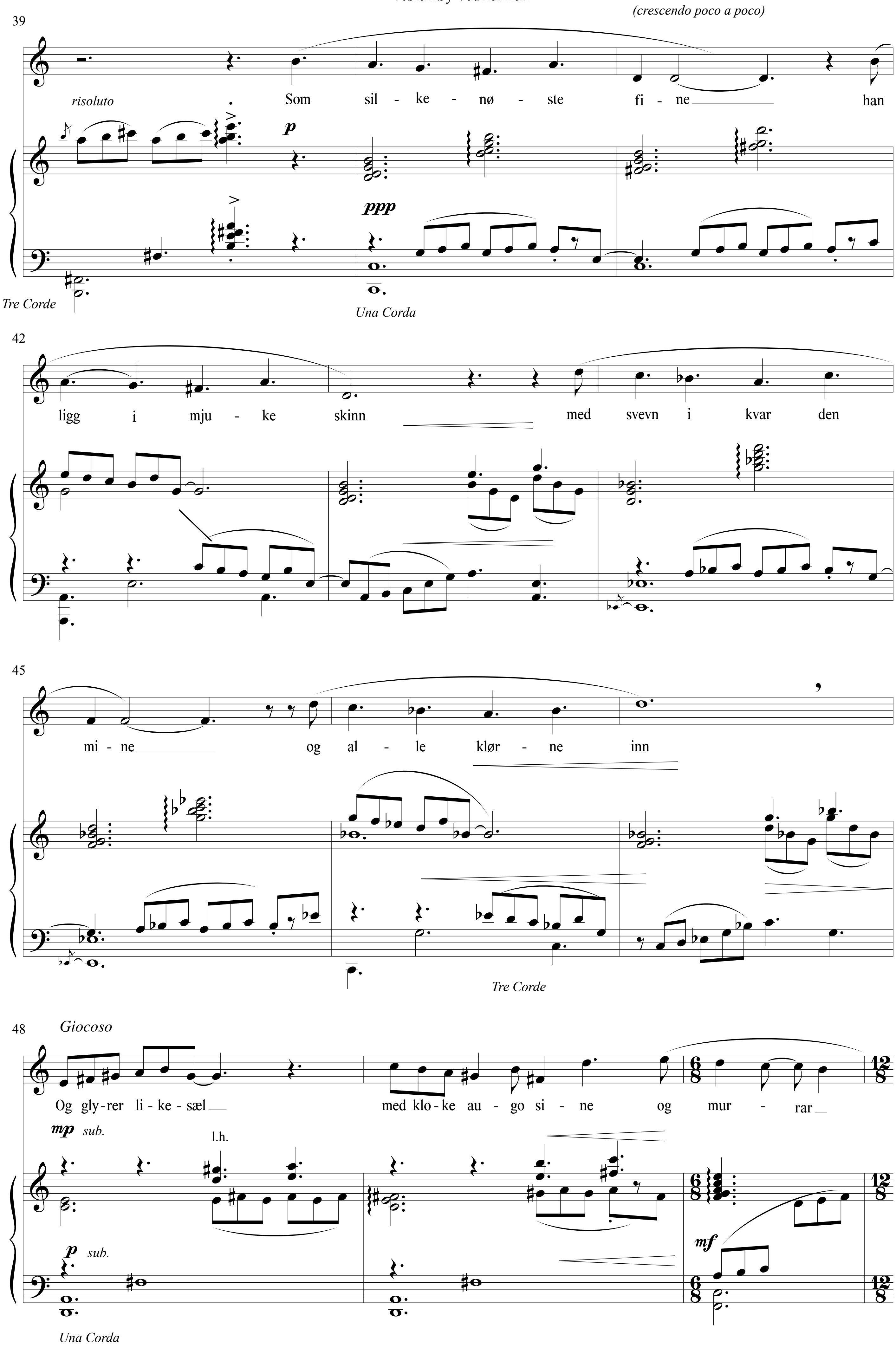
(crescendo poco a poco)
39
risoluto
Som sil - ke - nø - ste fi - ne han
p
ppp
Tre Corde
Una Corda
42
ligg i mju - ke skinn med svevn i kvar den
45
mi - ne og al - le klør - ne inn
Tre Corde
48
Giocoso
Og gly-rer li - ke - sæl med klo - ke au - go si - ne og mur - rar
mp sub.
l.h.
p sub.
mf
Una Corda

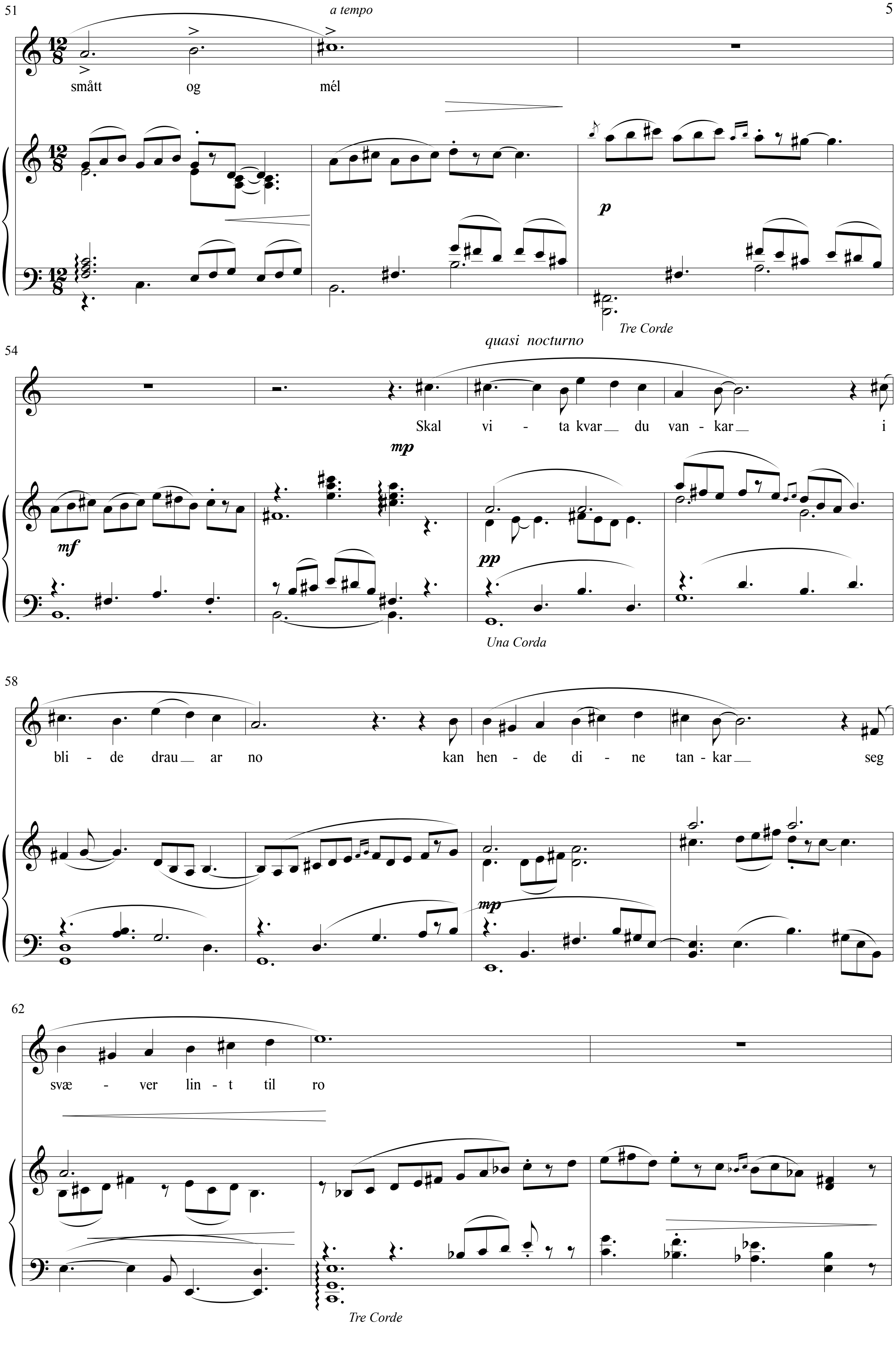
51
a tempo
smått og mél
p
Tre Corde
54
quasi nocturno
Skal vi - ta kvar du van - kar i
mp
mf
pp
Una Corda
58
bli - de drau ar no kan hen - de di - ne tan - kar seg
mp
62
svæ - ver lin - t til ro
Tre Corde

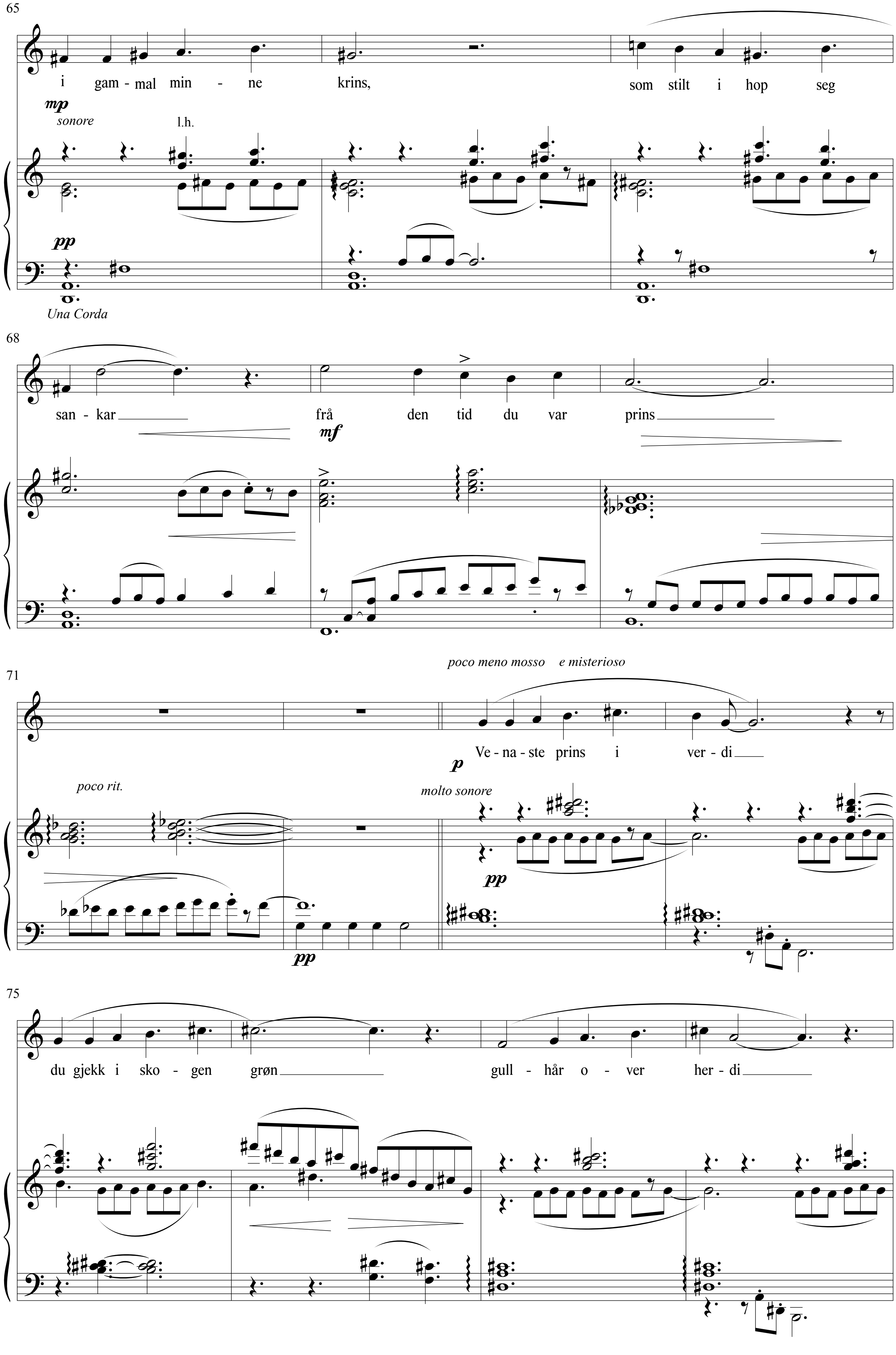
65
i gam - mal min - ne krins,
som stilt i hop seg
mp
sonore
l.h.
pp
Una Corda
68
san - kar frå den tid du var prins
mf
71
poco meno mosso e misterioso
Ve - na - ste prins i ver - di
p
poco rit.
molto sonore
pp
75
du gjekk i sko - gen grøn
gull - hår o - ver her - di

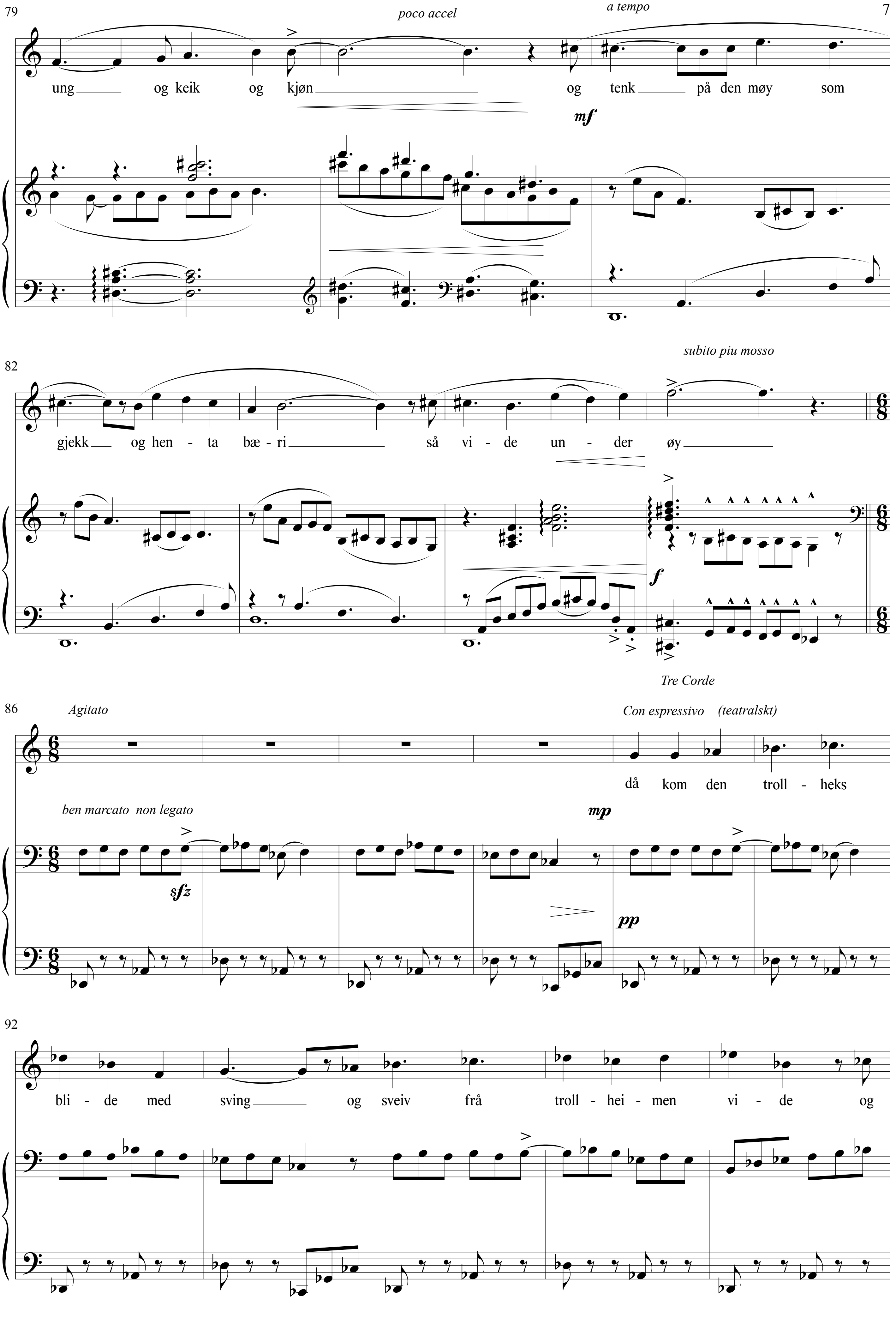
79
poco accel
a tempo
ung og keik og kjøn og tenk på den møy som
mf
82
subito piu mosso
gjekk og hen - ta bæ - ri så vi - de un - der øy
f
Tre Corde
86
Agitato
Con espressivo (teatralskt)
då kom den troll - heks
ben marcato non legato
mp
sfz
pp
92
bli - de med sving og sveiv frå troll - hei - men vi - de og

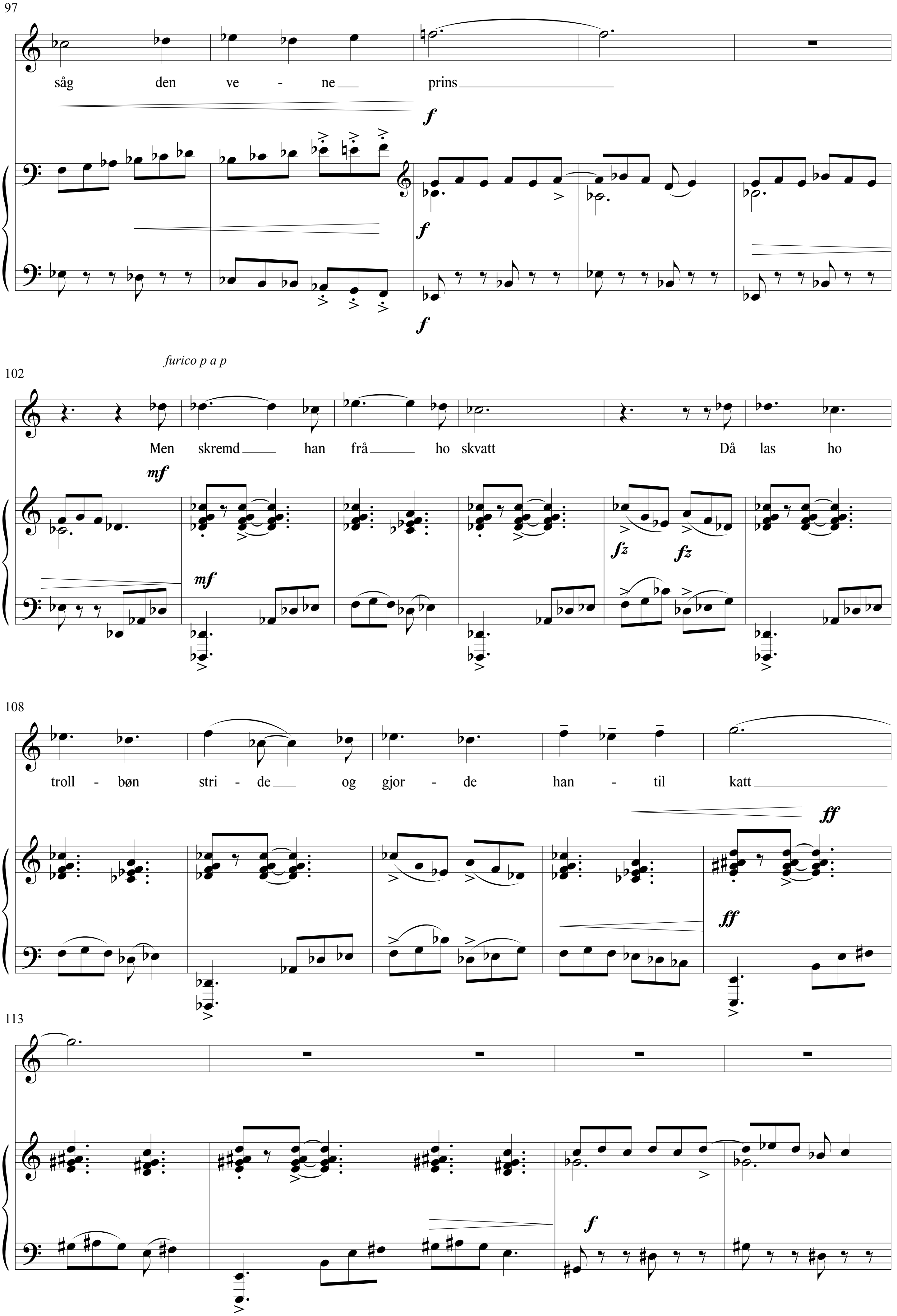
97
såg den ve - ne prins
f
f
f
102
furico p a p
Men skremd han frå ho skvatt Då las ho
mf
mf
fz fz
108
troll - bøn stri - de og gjor - de han - til katt
ff
ff
113
f

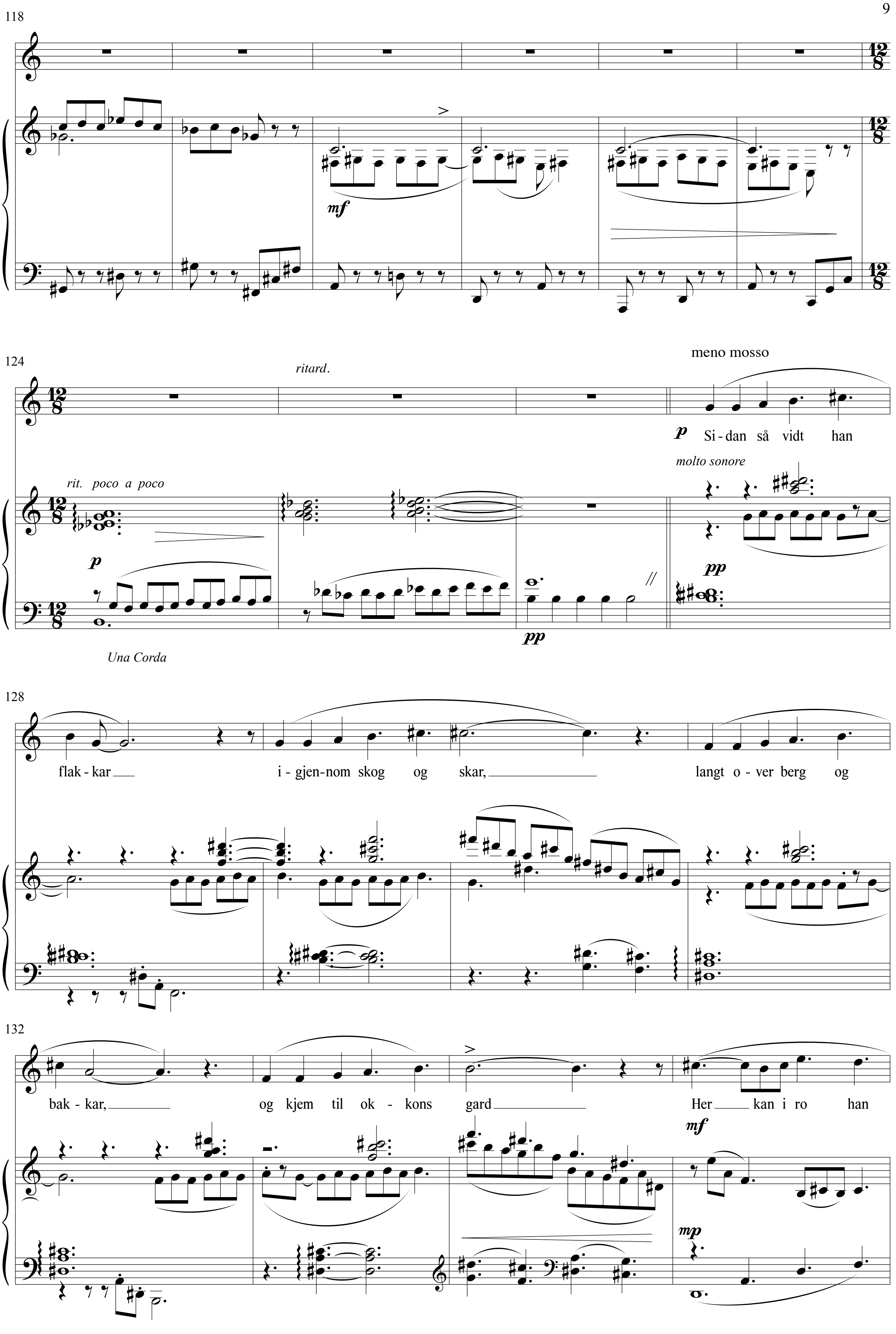
118
mf
124
ritard.
meno mosso
p
Si-dan så vidt han
molto sonore
rit. poco a poco
p
pp
pp
Una Corda
128
flak-kar
i-gjen-nom skog og skar,
langt o-ver berg og
132
bak-kar,
og kjem til ok-kons
gard
Her kan i ro han
mf
mp

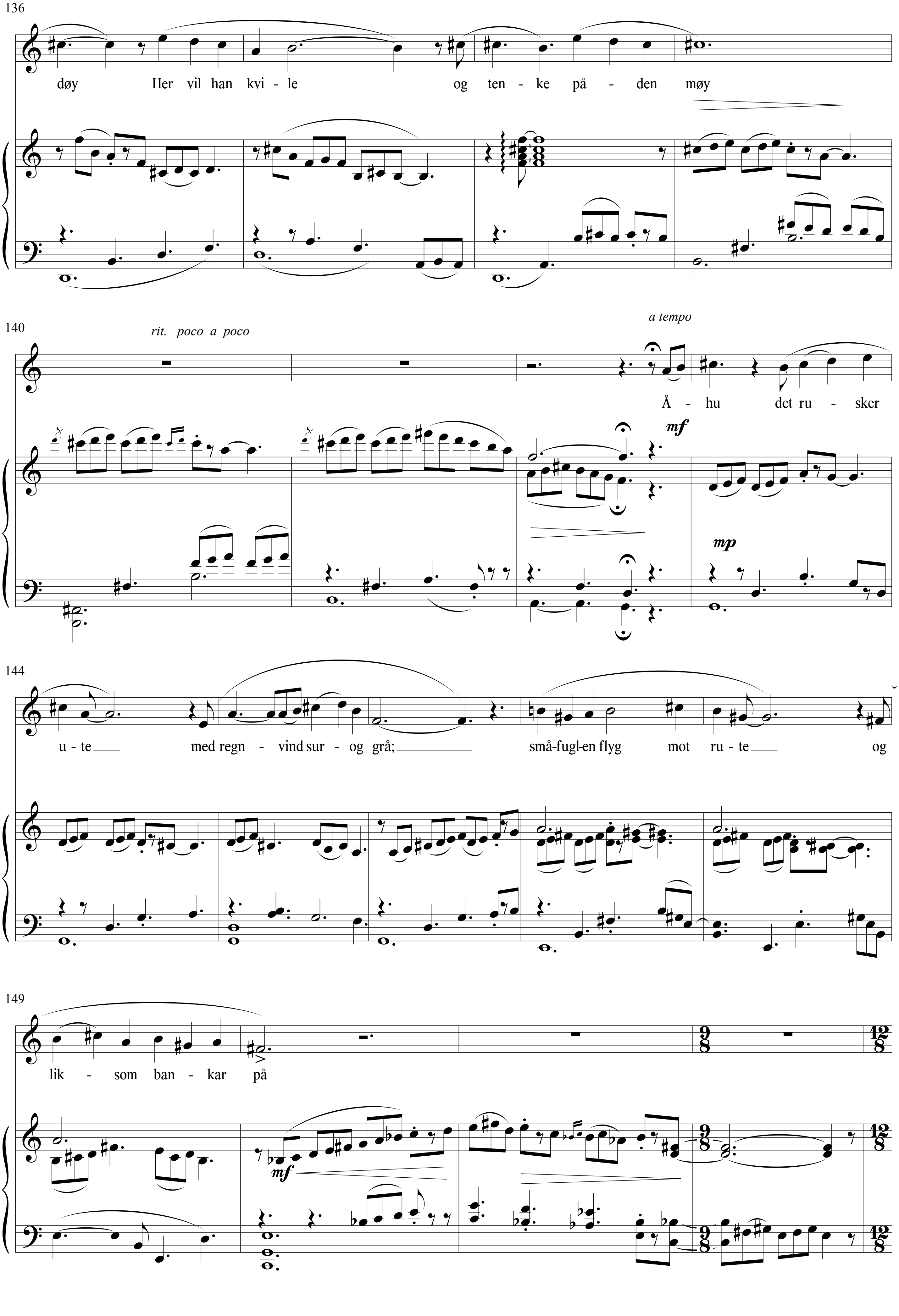
136
døy Her vil han kvi - le og ten - ke på - den møy
140
rit. poco a poco
a tempo
Å - hu det ru - sker
mf
mp
144
u - te med regn - vind sur - og grå; små-fugl-en flyg mot ru - te og
149
lik - som ban - kar på
mf
9
8
12
8

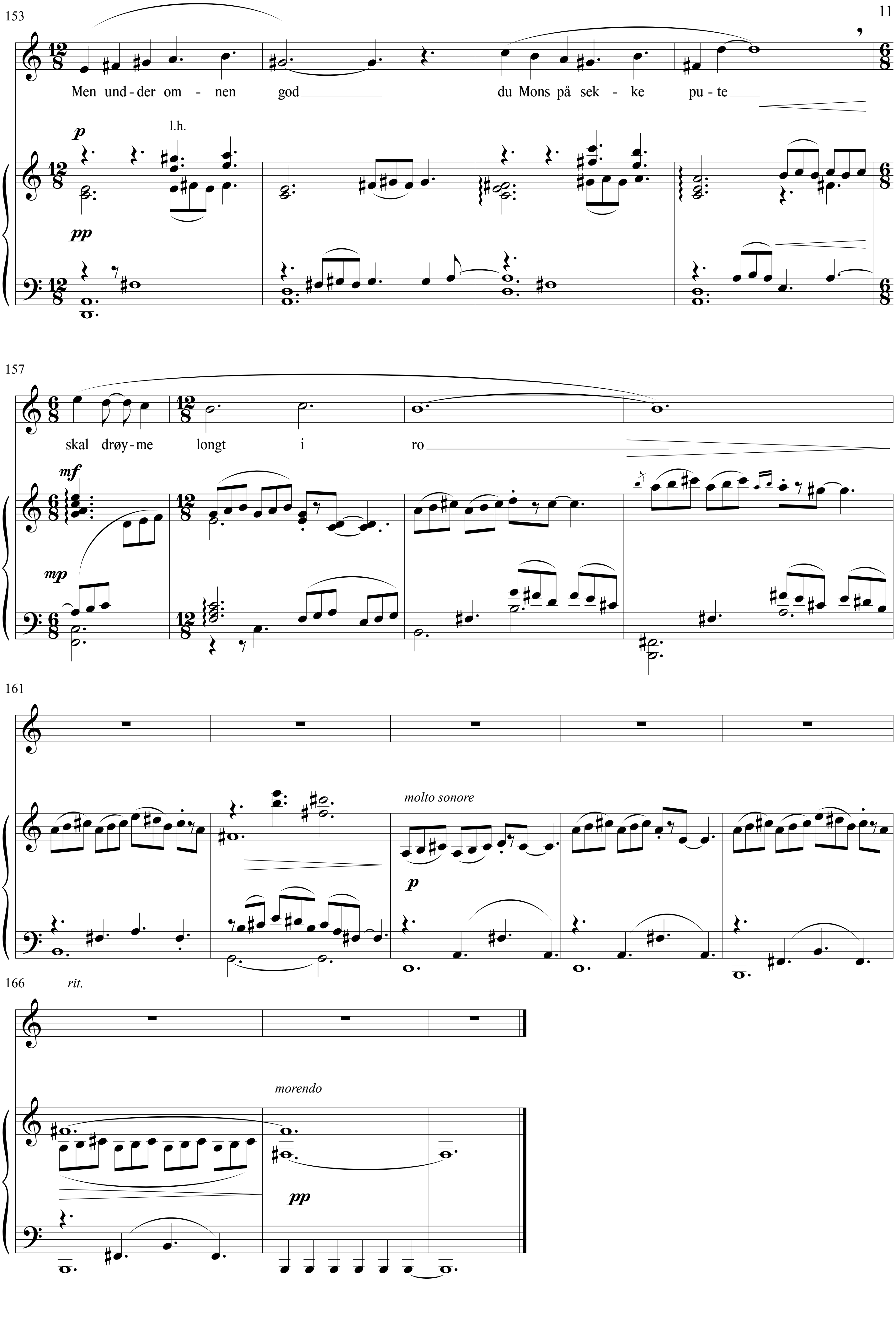
153
Men un-der om - nen god du Mons på sek - ke pu-te
p
l.h.
pp
157
skal drøy-me longt i ro
mf
mp
161
molto sonore
p
166
rit.
morendo
pp